

## Photomontage complémentaire n°12

# Photomontage complémentaire n°12 : Mont Août 1

Le Mont Août est localisé à environ 4 km à l'Ouest des éoliennes du projet. Ce point de vue illustre les vues sur le projet depuis le contre bas du Mont Août au Sud. Le point de vue se localise sur des chemins agricoles dont la fréquentation reste minoritaire et par des agriculteurs.

Depuis les flancs du Mont les éoliennes de la plaine forment trois groupes : les éoliennes construites des parcs de Fereole, Corroy et Mont Grignon et les éoliennes accordées de Sud Marne qui possèdent sensiblement le même rapport d'échelle, les éoliennes au dernier plan se situant bien plus loin et qui sont légèrement visibles en arrière du premier groupe de par leur distance au point de vue; et enfin les éoliennes du projet qui se détachent des deux premiers groupes.

L'horizon de la gauche de la photo est composé par la pente du Mont Août qui descend doucement vers la plaine rejoignant les éoliennes du projet qui semble ainsi accompagner le mouvement.

Le Mont Aimé compose l'horizon à la gauche de cette vue. Ensuite, le regard s'échappe sur l'immensité de la plaine de Champagne Crayeuse. Depuis ce point de vue, l'éolienne la plus à gauche est en covisibilité directe avec les silos immenses du dernier plan, accompagnant la verticalité de ces infrastructures.

De ce point de vue les éoliennes sont en covisibilité avec le Mont Août. Elles ne sont cependant pas en covisibilité avec la Cuesta et présente une implantation homogène et un rapport d'échelle cohérent avec la plaine agricole et l'éolien existant. Ce point de vue étant seulement accessible à l'activité agricole, les incidences visuelles du projet sur le Mont Août sont donc permanentes mais limitées.

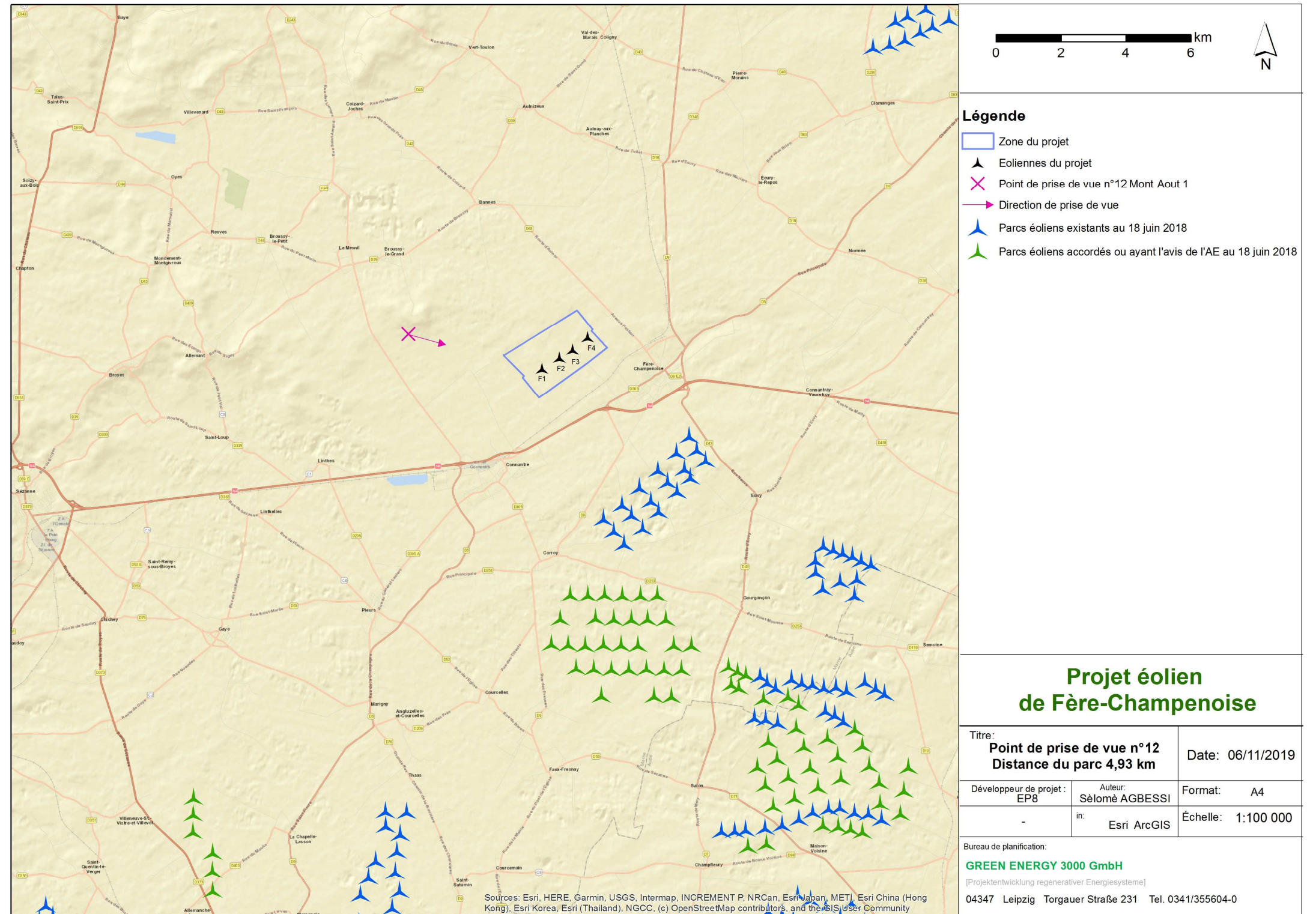

**Légende**

- Zone du projet
- ▲ Eoliennes du projet
- ✕ Point de prise de vue n°12 Mont Aout 1
- ➔ Direction de prise de vue
- ▲ Parcs éoliens existants au 18 juin 2018
- ▲ Parcs éoliens accordés ou ayant l'avis de l'AE au 18 juin 2018

**Projet éolien de Fère-Champenoise**

|   |                        |                    |
|---|------------------------|--------------------|
| <b>Titre:</b><br>Point de prise de vue n°12<br>Distance du parc 4,93 km |                        | Date: 06/11/2019   |
| Développeur de projet : EP8   | Auteur: Sèlomé AGBESSI | Format: A4         |
| -   | in: Esri ArcGIS        | Échelle: 1:100 000 |

Bureau de planification:  
**GREEN ENERGY 3000 GmbH**  
[Projektentwicklung regenerativer Energiesysteme]  
04347 Leipzig Torgauer Straße 231 Tel. 0341/355604-0

© Alle Rechte bei Green Energy 3000 GmbH. Schutzvermerk nach DIN ISO 16016:2007-12 beachten.

Angle de 170°



Le site actuel



Photomontage



Photomontage d'interprétation

## Vision rapprochée (Angle de 50°)



Le site actuel

Vision rapprochée (Angle de 50°)



Photomontage

## Vision rapprochée (Angle de 50°)



Photomontage d'interprétation